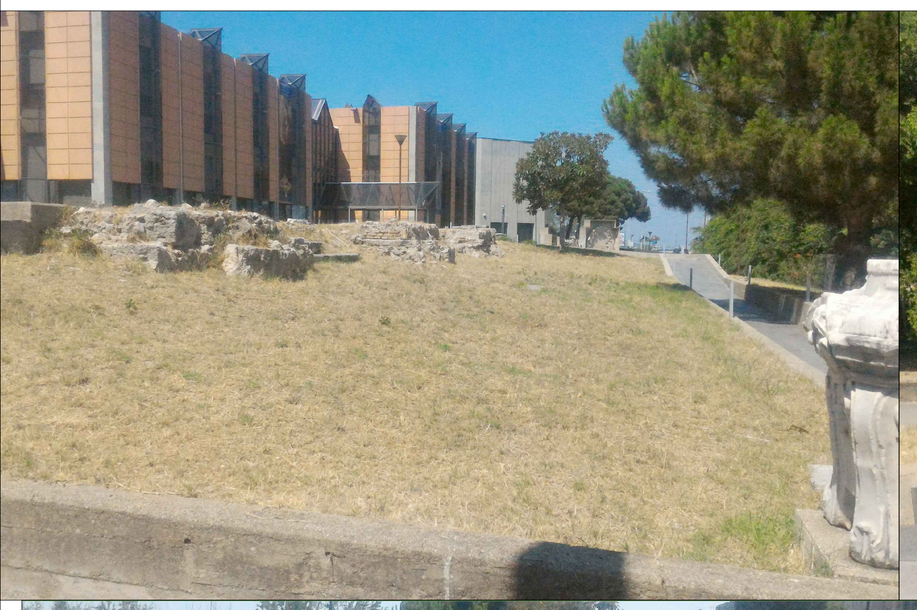

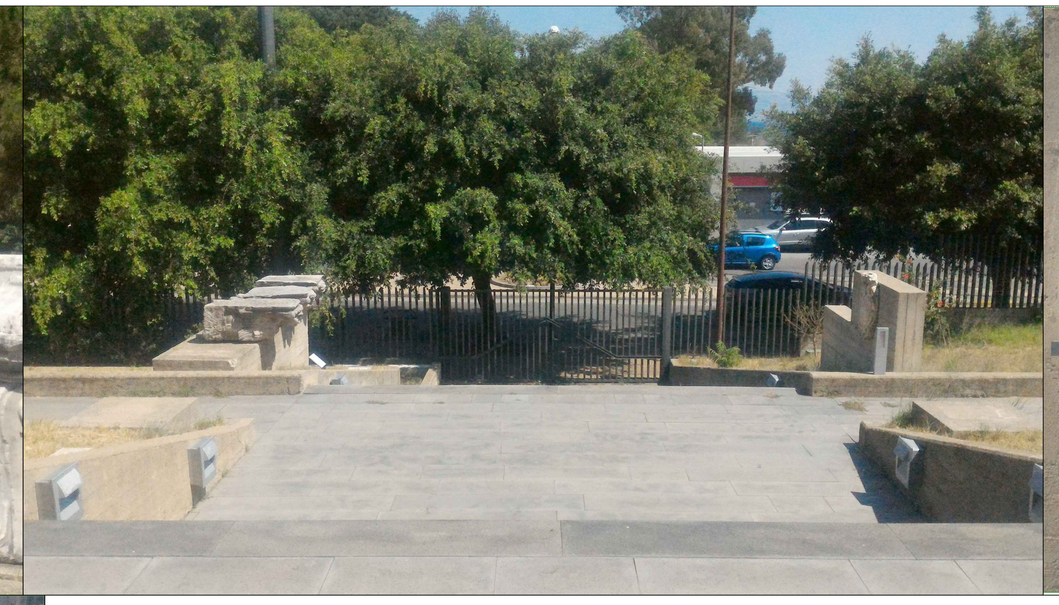

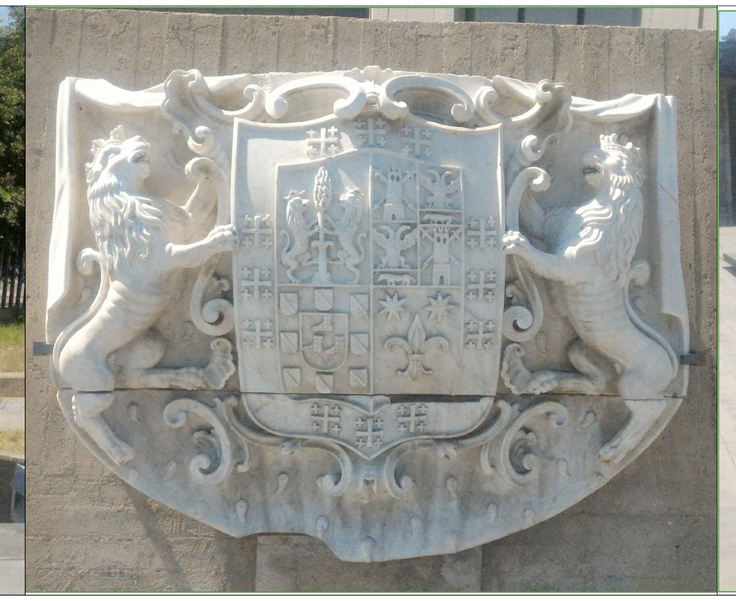

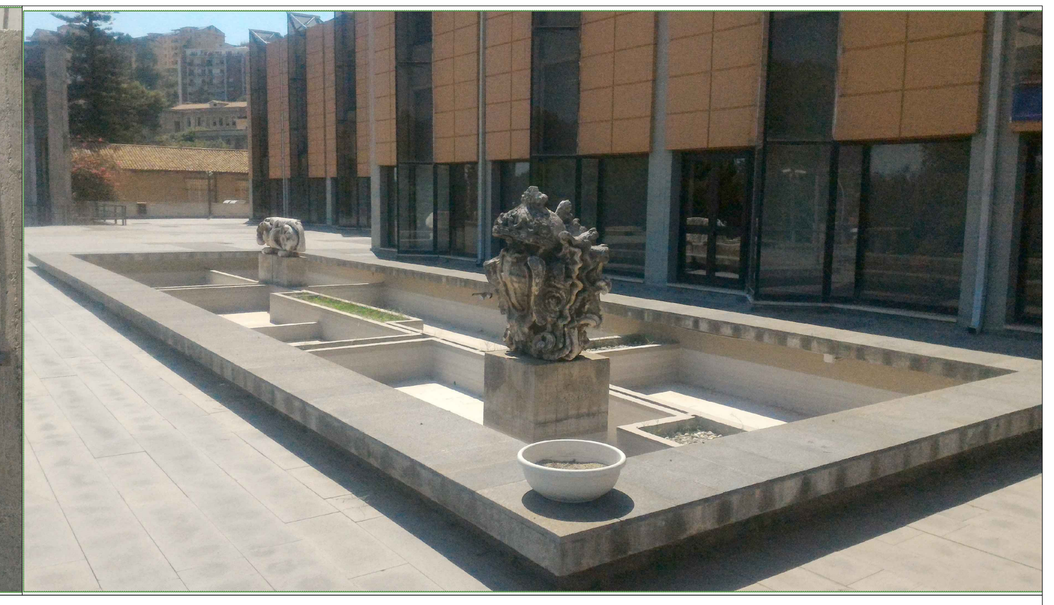

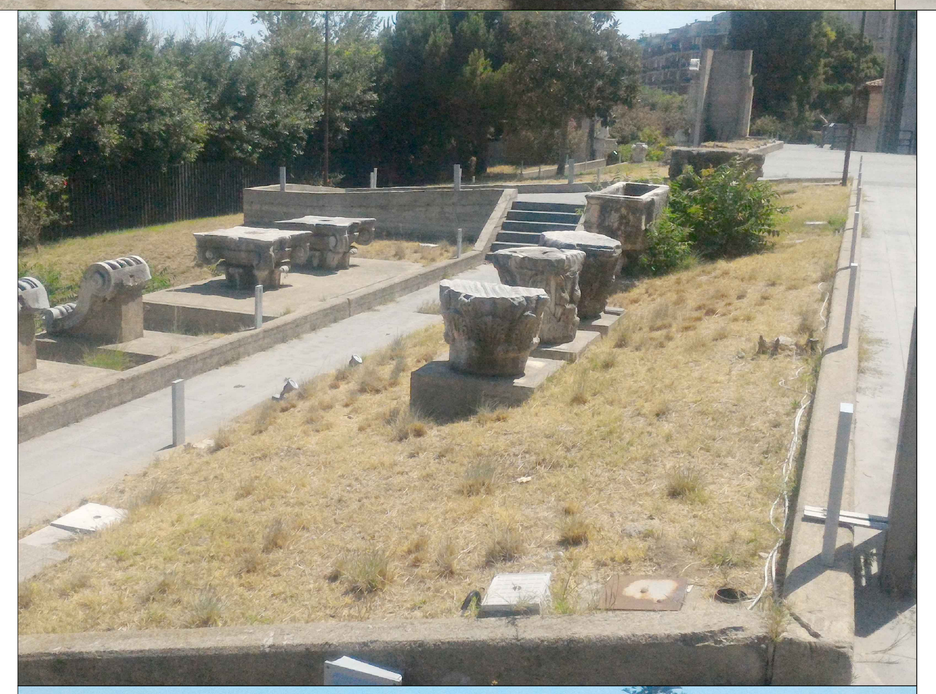

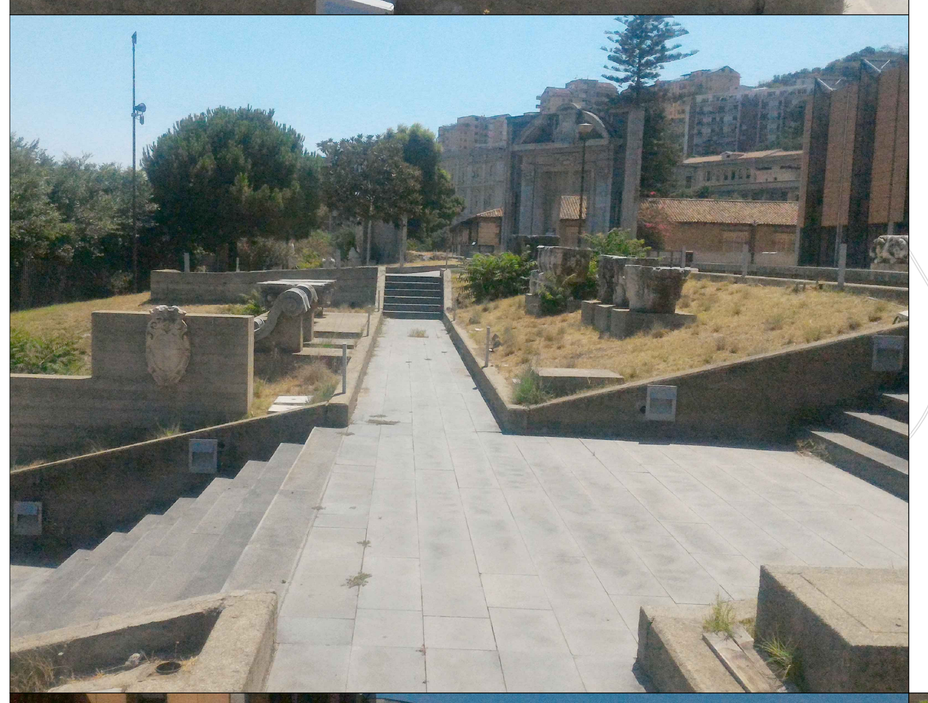

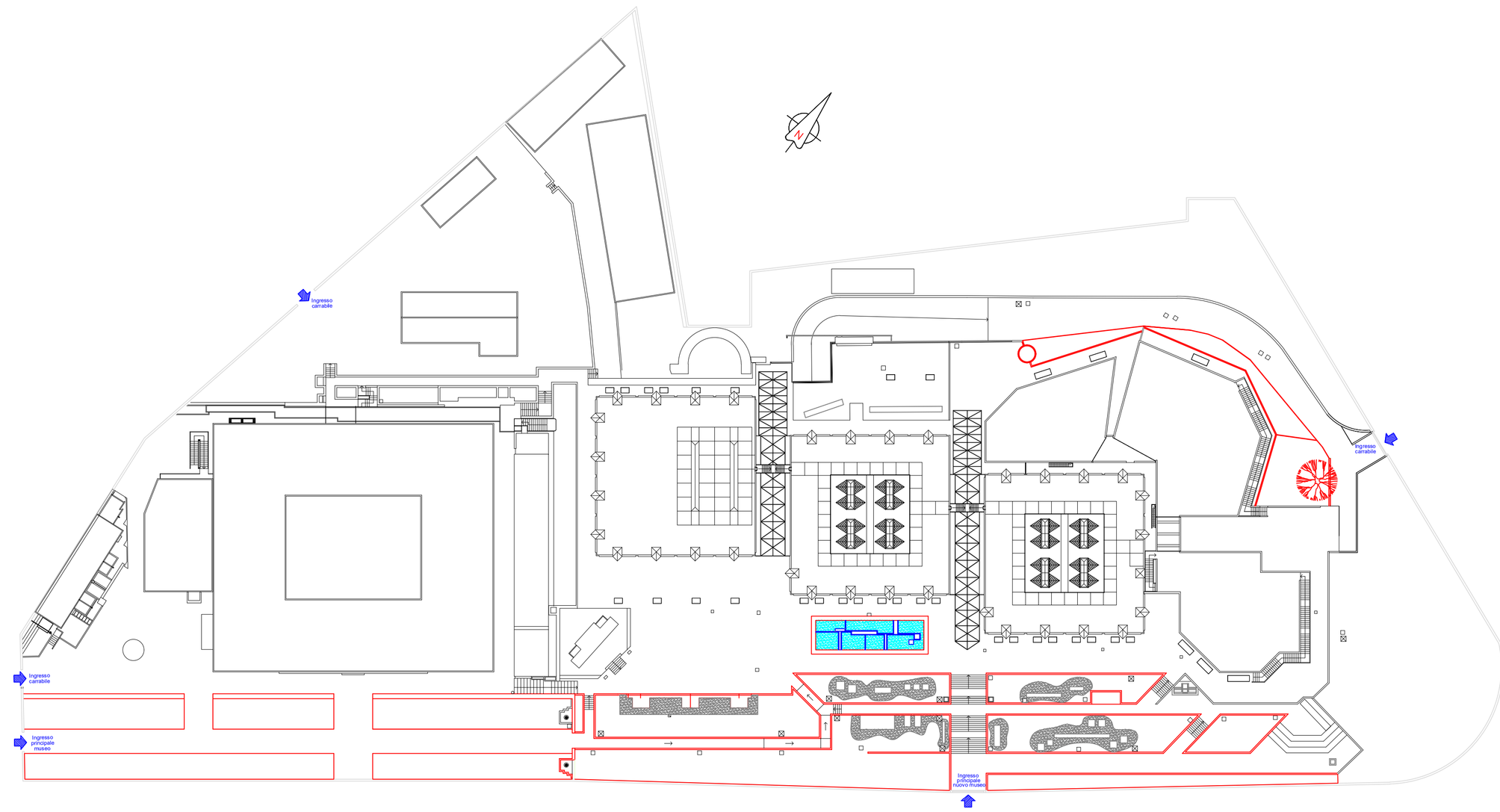

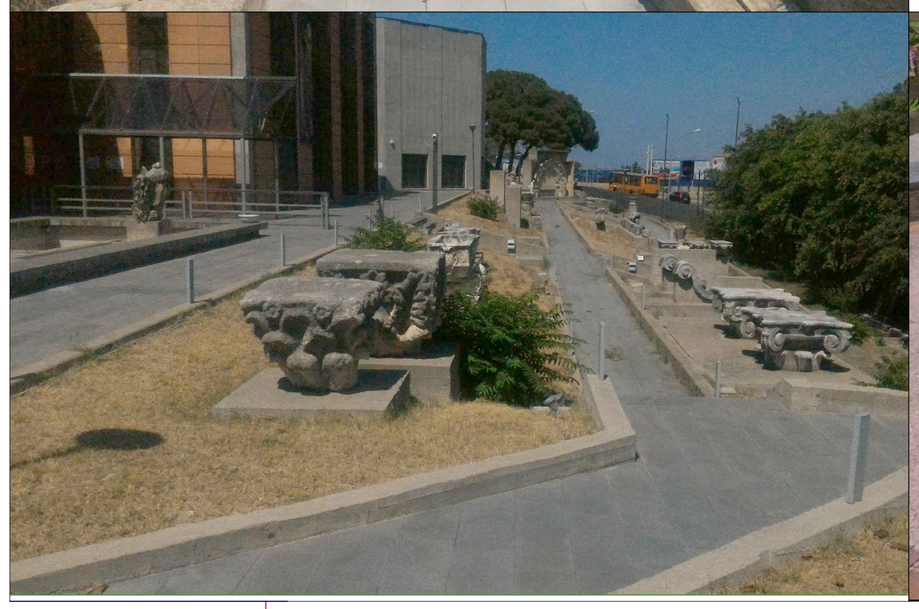

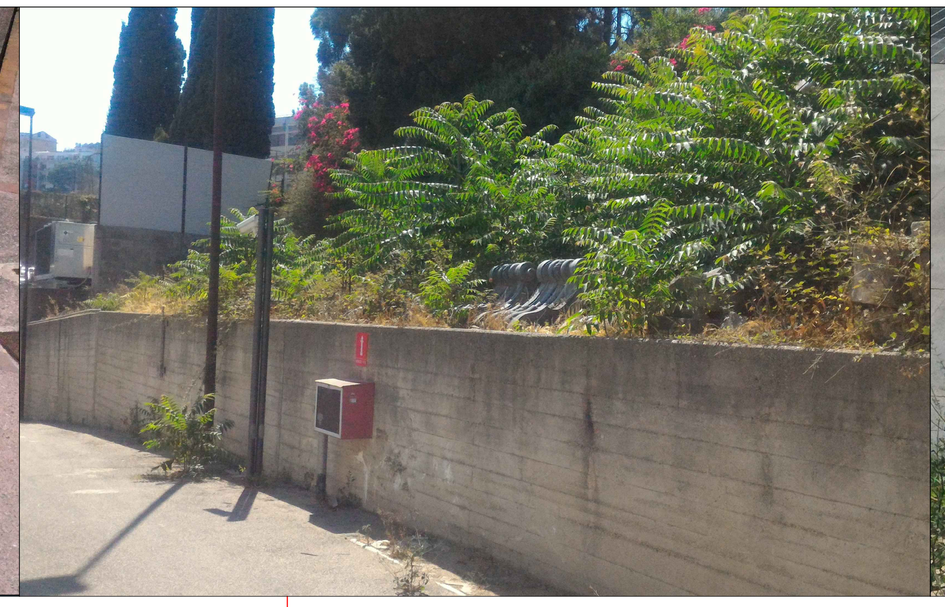

LEGENDA

ABACO DELLA FLORA

ESSENZA	C.ID.	ALTEZZA m	VASO	FIORITURA GEN	FEB	MAR	APR	MAG	GIU	LUG	AGO	SET	OTT	NOV	DIC
Vegetazione esistente	1														
Agapanthus	2														
Amarillis Belladonna	3														
Arbutus unedo	4														
Artemisia	5														
Atriplex	6														
Bougainvillea	7														
Capperis inermis	8														
Centaurea	9														
Ceratonia siliqua	10														
Cercis Siliquastrum	11														
Chamaerops Humilis	12														
Cineraria maritima	13														
Crtisus scoparius	14														
Convolvolus Mauritanius	15														
Crataegus Azarolus	16														
Cupressus	17														
Cyperus papiro	18														
Eichhornia Crassipes	19														
Felce	20														
Foeniculum vulgare	21														
Hibiscus	22														
Iris Germanica	23														
Jasminum	24														
Laurus nobilis	25														
Lavandia in varietà	26														
Lippia Repens	27														
Menta spicata	28														
Myrtus Communis	29														
Nerium Oleander	30														
Ninfea	31														
Origanum Vulgare	32														
Phillirea angustifolia	33														
Phoenix Dactylifera	34														
Pistacia lentiscus	35														
Plumbago Capensis	36														
Prunus Amygdalus	37														
Punica Granatum	38														
Quercus Pubescens	39														
Rosa Sempervirens	40														
Rosmarino in varietà	41														
Ruta Graveolensis	42														
Salvia in varietà	43														
Sambucus	44														
Santolina chamacyparissa	45														
Spartium junceum	46														
Tecrium fruticans	47														
Timo in varietà	48														
Tulbaghia	49														
Vitex agnocastus	50														
Vitis Vinifera	51														
Zizphus	52														
	53														
	54														
	55														
	56														
	57														
	58														
	59														
	60														

MUSEO REGIONALE DI MESSINA

DITTA / COMMITTENTE

FONDAZIONE UMBERTO BONINO
& MARIA SOFIA PULEJO

Questo elaborato grafico è di proprietà dello Dell' Azienda di Laura Ryolo, pertanto non può essere riprodotto nè integralmente, nè in parte senza l'autorizzazione scritta dello stesso. Da non utilizzare per scopi diversi da quelli per cui è stato fornito.

OGGETTO :

PROGETTO PER LA REALIZZAZIONE DI UN IMPIANTO A VERDE DI PERTINENZA DELLA STRUTTURA DEL MUSEO REGIONALE DI MESSINA

TAVOLA N°

T A V - 0 1

SCALA

1:500

ELABORATI ARCHITETTONICI :

PLANIMETRIA GENERALE

ABACO DEI MATERIALI VEGETALI E DELLE FIORITURE

RILIEVO FOTOGRAFICO

PROGETTISTA
E DIR. DEI LAVORI :

Azienda Agricola
LAURA RYOLO
Largo Case Lunghe 15 -Oreto-
98051 Barcellona P- G. (ME)
tel. 090/9763376
fax. 090/9763795
info@lauraryolo.it
www.lauraryolo.it

Laura Ryolo
AZIENDA AGRICOLA

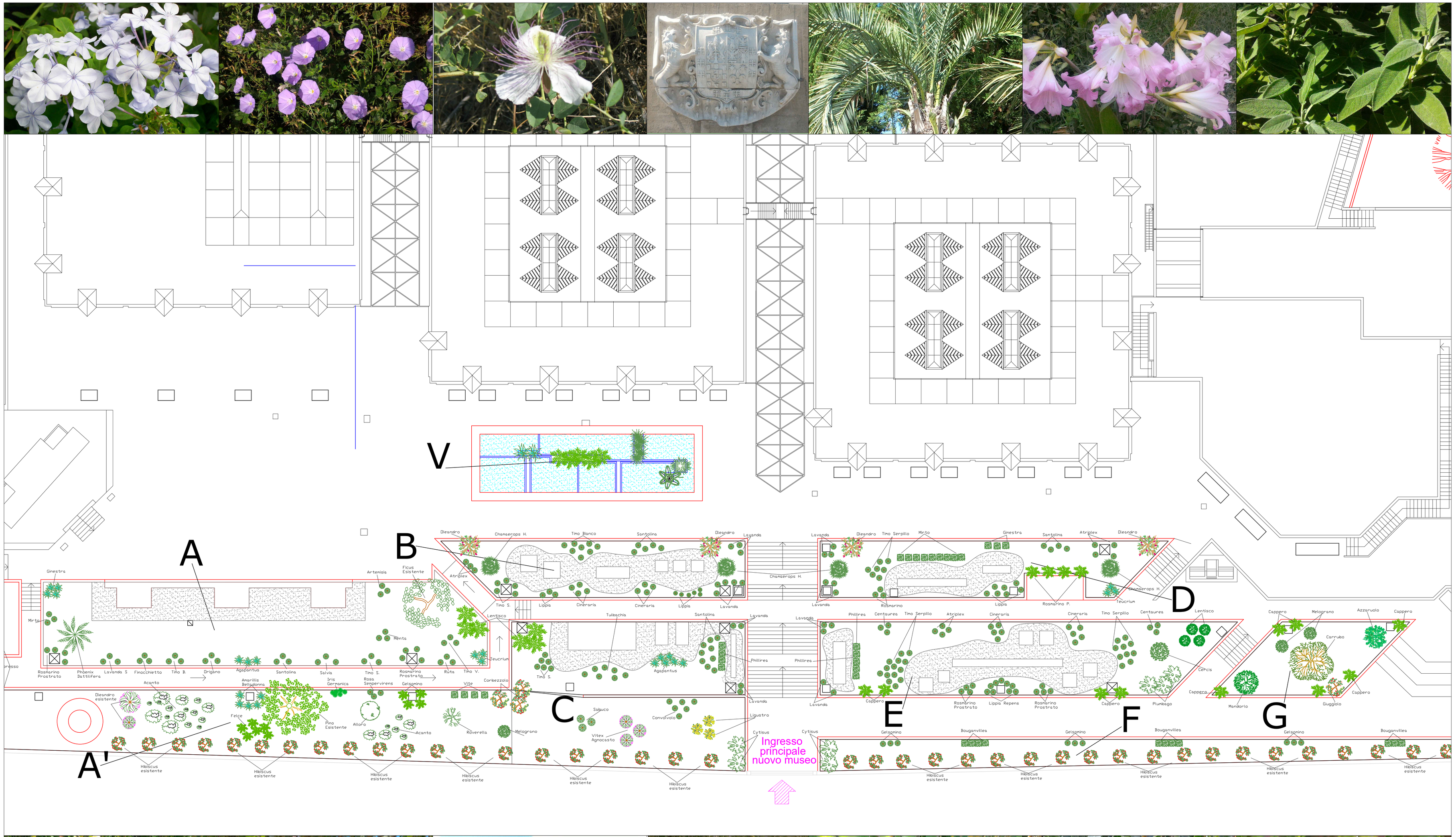

LEGENDA

- A — Sagrato, Aiuola mq 220
- A' — Piante raffigurate in arte, Aiuola mq 310
- B — Terrazzo prospetto nuovo, Aiuola mq 95
- C — Scarpata espositiva, Aiuola mq 105
- D — Terrazzo prospetto nuovo, Aiuola mq 100
- E — Scarpata espositiva, Aiuola mq 170
- F — Filtro di confine, Aiuola mq 105
- G — Frutti della tradizione, Aiuola mq 60
- V — Vasca piante e pesci

INGRESSO

ABACO DELLA FLORA

ESSENZA	C.ID.	ALTEZZA m	VASO	GEN	FEB	MAR	APR	MAG	GIU	LUG	AGO	SET	OTT	NOV	DIC
				FIORITURA											
Vegetazione esistente	1														
Agapanthus	2														
Amarilis Belladonna	3														
Arbutus unedo	4														
Artemisia	5														
Atriplex	6														
Bougainvillea	7														
Capperis inermis	8														
Centaurea	9														
Ceratonia siliqua	10														
Cercis Siliquastrum	11														
Chamaerops Humilis	12														
Cineraria maritima	13														
Citisus scoparius	14														
Convolvolus Mauritanius	15														
Crataegus Azarolus	16														
Cupressus	17														
Cyperus papiro	18														
Eichhornia Crassipes	19														
Felce	20														
Foeniculum Vulgare	21														
Hibiscus	22														
Iris Germanica	23														
Jasminum	24														
Laurus nobilis	25														
Lavanda in varietà	26														
Lippia Repens	27														
Menta spicata	28														
Myrtus Communis	29														
Nerium Oleander	30														
Ninfea	31														
Origanum Vulgare	32														
Phillirea angustifolia	33														
Phoenix Dactylifera	34														
Pistacia lentiscus	35														
Plumbago Capensis	36														
Prunus Amygdalus	37														
Punica Granatum	38														
Quercus Pubescens	39														
Rosa Sempervirens	40														
Rosmarino in varietà	41														
Ruta Graveolensis	42														
Salvia in varietà	43														
Sambucus	44														
Santolina chamacyparissa	45														
Spartium junceum	46														
Tecrium fruticans	47														
Timo in varietà	48														
Tulbaghia	49														
Vitex agnocastus	50														
Vitis Vinifera	51														
Zizphus	52														
	53														
	54														
	55														
	56														
	57														
	58														
	59														
	60														

MUSEO REGIONALE DI MESSINA

DITTA / COMMITTENTE
FONDAZIONE UMBERTO BONINO
& MARIA SOFIA PULEJO

Questo elaborato grafico è di proprietà della Dott' Azienda di Laura Ryolo, pertanto non può essere riprodotto né integralmente, né in parte senza l'autorizzazione scritta dello stesso. Si può utilizzare per scopi diversi da quelli per cui è stato fornito.

OGGETTO :

PROGETTO PER LA REALIZZAZIONE DI UN IMPIANTO A VERDE DI PERTINENZA DELLA STRUTTURA DEL MUSEO REGIONALE DI MESSINA

TAVOLA N° TAV - 02

SCALA 1:200

ELABORATI ARCHITETTONICI :

PLANIMETRIA D'INSIEME

PROGETTO 1:200
ABACO DEI MATERIALI VEGETALI E DELLE FIORITURE
SCHEMA IMPIANTO IRRIGUO
PERCORSI CARRABILI, PEDONALI E AREE A VERDE
DOCUMENTAZIONE FOTOGRAFICA DELLE ESSENZE

PROGETTISTA E DIR. DEI LAVORI :
Azienda Agricola
LAURA RYOLO
Largo Case Lunghe 15 -Oreto-
98051 Barcellona P- G. (ME)
tel. 090/9763376
fax. 090/9763795
info@lauraryolo.it
www.lauraryolo.it

Laura Ryolo
AZIENDA AGRICOLA

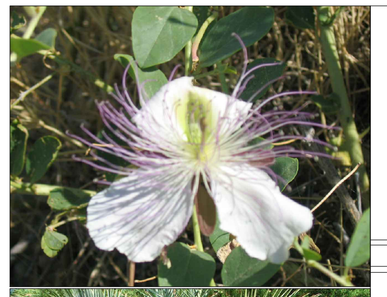
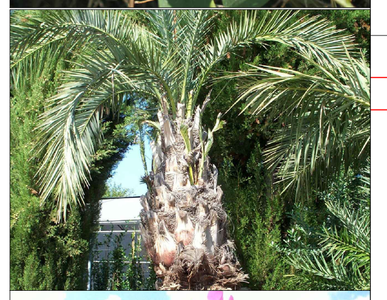

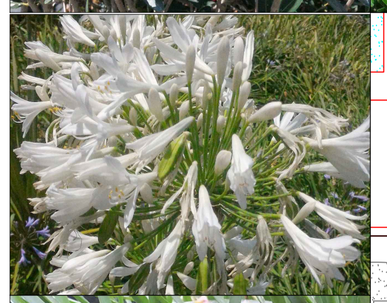

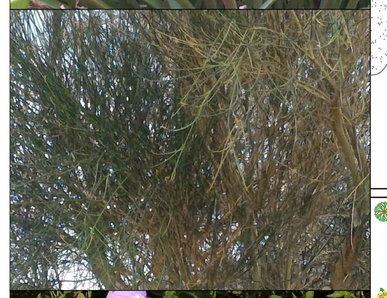

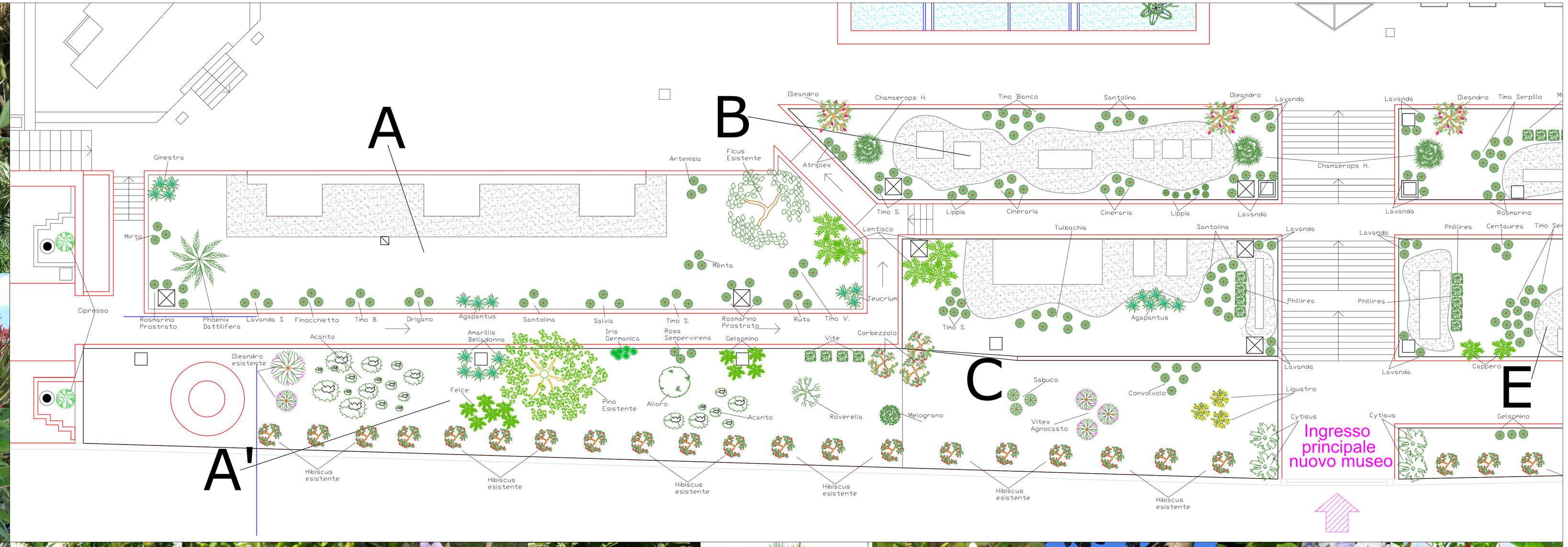

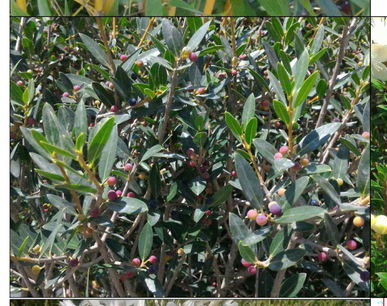
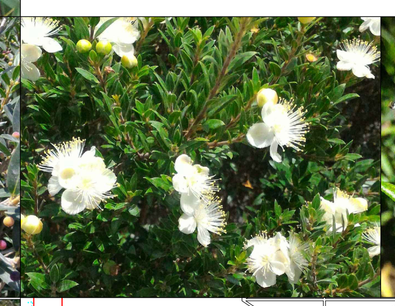

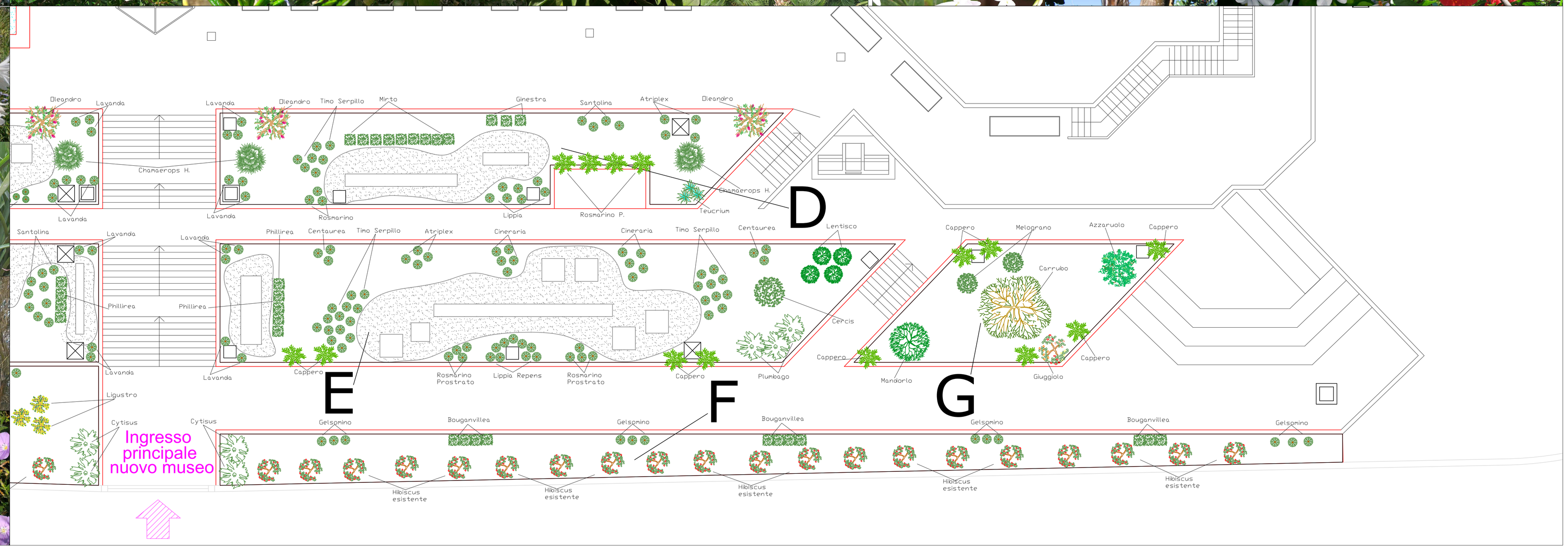

LEGENDA

- A — Sagrato, Aiuola mq 220
- A' — Piante raffigurate in arte, Aiuola mq 310
- B — Terrazzo prospetto nuovo, Aiuola mq 95
- C — Scarpata espositiva, Aiuola mq 105
- D — Terrazzo prospetto nuovo, Aiuola mq 100
- E — Scarpata espositiva, Aiuola mq 170
- F — Filtro di confine, Aiuola mq 105
- G — Frutti della tradizione, Aiuola mq 60
- V — Vasca piante e pesci

INGRESSO

ABACO DELLA FLORA

ESSENZA	C.ID.	ALTEZZA m	VASO	FIORITURA GEN	FEB	MAR	APR	MAG	GIU	LUG	AGO	SET	OTT	NOV	DIC
Vegetazione esistente	(1)														
Agapanthus	(2)														
Amarillis Belladonna	(3)														
Arbutus unedo	(4)														
Artemisia	(5)														
Atriplex	(6)														
Bougainvillea	(7)														
Capperis inermis	(8)														
Centaurea	(9)														
Ceratonia siliqua	(10)														
Cercis Siliquastrum	(11)														
Chamaerops Humilis	(12)														
Cineraria marittima	(13)														
Citisus scoparius	(14)														
Convolvolus Mauritanius	(15)														
Crataegus Azarolus	(16)														
Cupressus	(17)														
Cyperus papiro	(18)														
Eichhornia Crassipes	(19)														
Felce	(20)														
Foeniculum <vulgare	(21)														
Hibiscus	(22)														
Iris Germanica	(23)														
Jasminum	(24)														
Laurus nobilis	(25)														
Lavanda in varietà	(26)														
Lippia Repens	(27)														
Menta spicata	(28)														
Myrtus Communis	(29)														
Nerium Oleander	(30)														
Ninfea	(31)														
Origanum Vulgare	(32)														
Phillirea angustifolia	(33)														
Phoenix Dactylifera	(34)														
Pistacia lentiscus	(35)														
Plumbago Capensis	(36)														
Prunus Amygdalus	(37)														
Punica Granatum	(38)														
Quercus Pubescens	(39)														
Rosa Sempervirens	(40)														
Rosmarino in varietà	(41)														
Ruta Graveolensis	(42)														
Salvia in varietà	(43)														
Sambucus	(44)														
Santolina chamacyparissa	(45)														
Spartium junceum	(46)														
Tecrium fruticans	(47)														
Timo in varietà	(48)														
Tulbaghia	(49)														
Vitex agnocastus	(50)														
Vitis Vinifera	(51)														
Zizphus	(52)														
	(53)														
	(54)														
	(55)														
	(56)														
	(57)														
	(58)														
	(59)														
	(60)														

MUSEO REGIONALE DI MESSINA

DITTA / COMMITTENTE
FONDAZIONE UMBERTO BONINO
& MARIA SOFIA PULEJO

Questo elaborato grafico è di proprietà dello Dell' Azienda di Laura Ryolo, pertanto non può essere riprodotto né integralmente, né in parte senza l'autorizzazione scritta dello stesso. Da non utilizzare per scopi diversi da quelli per cui è stato fornito.

OGGETTO :
PROGETTO PER LA REALIZZAZIONE DI UN IMPIANTO A VERDE DI PERTINENZA DELLA STRUTTURA DEL MUSEO REGIONALE DI MESSINA

TAVOLA N° TAV - 03

SCALA 1:200

ELABORATI ARCHITETTONICI :
PLANIMETRIA

PROGETTO 1:200
ABACO DEI MATERIALI VEGETALI E DELLE FIORITURE
PLANIMETRIE DELLE AIUOLE DA REALIZZARE
DOCUMENTAZIONE FOTOGRAFICA DELLE ESSENZE

PROGETTISTA E DIR. DEI LAVORI :
Azienda Agricola
LAURA RYOLO
Largo Case Lunghe 15 -Oreto-
98051 Barcellona P- G. (ME)
tel. 090/9763376
fax. 090/9763795
info@lauraryolo.it
www.lauraryolo.it
Laura Ryolo
AZIENDA AGRICOLA